

Πρόγραμμα εκπαίδευσης στο **ΒΕΛΟΝΙΣΜΟ** για Φυσικοθεραπευτές & Ιατρούς **2024-2025**

Το μοναδικό
**πιστοποιημένο επιστημονικό
πρόγραμμα στο Βελονισμό**
από το **ΚΕΔιΒιΜ**
του Πανεπιστημίου Δυτικής Αττικής

Ταυτόχρονα σε
**Αθήνα &
Θεσσαλονίκη**

Διοργάνωση



**Κέντρο Επιμόρφωσης
και Δια Βίου Μάθησης**

Με τη συνεργασία

Με την υποστήριξη



ΕΛΛΗΝΙΚΗ
ΦΥΣΙΚΟΘΕΡΑΠΕΥΤΙΚΗ
ΕΤΑΙΡΕΙΑ ΑΛΓΟΛΟΓΙΑΣ



ΕΡΓΑΣΤΗΡΙΟ
ΜΥΟΣΚΕΛΕΤΙΚΗΣ
ΣΥΜΠΛΙΚΩΣΗΣ
Εργαστήριο
Μυοσκελετικής
Φυσικοθεραπείας



Ινστιτούτο Κομφούκιος
του Πανεπιστημίου
Δυτικής Αττικής



International Acupuncture
Association of Physical
Therapists



Greek Taiji Health Center
Shanghai University of TCM
Πανεπιστήμιο Δυτικής Αττικής



✓ Έναρξη **27-29**
Σεπτεμβρίου 2024

✓ Δήλωση ενδιαφέροντος στο
secretary@efea.gr



ΜΗΝΥΜΑ ΑΠΟ ΤΟΝ ΕΠΙΣΤΗΜΟΝΙΚΟ ΥΠΕΥΘΥΝΟ ΤΟΥ ΠΡΟΓΡΑΜΜΑΤΟΣ

Με μεγάλη χαρά για μια ακόμη ακαδημαϊκή χρονιά σας ανακοινώνουμε την έναρξη του **8ου ετήσιου Κύκλου** του **Προγράμματος Εκπαίδευσης στο Βελονισμό για Φυσικοθεραπευτές και Ιατρούς** από το Κέντρο Επιμόρφωσης και Δια Βίου Μάθησης (ΚΕΔιΒιΜ) του **Πανεπιστημίου Δυτικής Αττικής** για το ακαδημαϊκό έτος 2024-2025.

Το πρόγραμμα **διάρκειας 356+ ωρών και 10 μηνών**, απαρτίζεται από θεωρητικές δια ζώσης, ισάριθμες ώρες πρακτικής δια ζώσης, online σύγχρονες και ασύγχρονες παρουσιάσεις και κλινικής επίδειξης/πρακτικής και εκπαίδευσης σε πραγματικούς ασθενείς σε δημόσιους φορείς όπως το Ιατρείο Πόνου του Αρεταίειου Νοσοκομείου, το Greek TaiJi Health Center στο ΠΑΔΑ, το Ινστιτούτο Κομφούκιου στο ΠΑΔΑ και το Ανατομείο της Ιατρικής Σχολής του Πανεπιστημίου Αθηνών.

Το πρόγραμμά είναι διεθνές και υποστηρίζεται από τέσσερα **Πανεπιστήμια**, το **Πανεπιστήμιο Δυτικής Αττικής**, το **Εθνικό Καποδιστριακό Πανεπιστήμιο Αθηνών**, το **Πανεπιστήμιο του Aalborg** στη Δανία και το **Πανεπιστήμιο Παραδοσιακής Κινεζικής Ιατρικής** της Σαγκάης στη Κίνα. Συμμετέχουν στην εκπαίδευση 30 εξειδικευμένοι στη διδασκαλία του βελονισμού ιατροί και φυσικοθεραπευτές, εκ των οποίων 10 μέλη ΔΕΠ από τα τέσσερα Πανεπιστήμια, όλοι πιστοποιημένοι εκπαιδευτές του ΚΕΔιΒιΜ του Πανεπιστημίου Δυτικής Αττικής.

Το πρόγραμμα περιλαμβάνει την πλήρη εκπαίδευση και πρακτική στον **Παραδοσιακό Κινέζικο Βελονισμό**, στον Βελονισμό με τις αρχές της Δυτικής Ιατρικής Επιστήμης (**Βιοϊατρικός Βελονισμός**) αλλά και σε στοχευμένες τεχνικές όπως η τεχνική της «ξηρή» βελόνας (**Dry needling**), τον ωτο-βελονισμό (**Ear acupuncture**) και τον ηλεκτρο-βελονισμό (**Electro-acupuncture**). Η ύλη έχει ταξινομηθεί σε θεματικές ενότητες ώστε να είναι εύκολο οι ενδιαφερόμενοι να παρακολουθήσουν εξ'αρχής είτε εκ νέου το γνωστικό αντικείμενο για το οποίο ενδιαφέρονται και περιλαμβάνονται ενότητες όπως ο βελονισμός στις κεφαλαλγίες, σε παγιδευτικά σύνδρομα, σε παθήσεις του ΚΝΣ και ΠΝΣ, σε μυοσκελετικά προβλήματα ΑΑ, ΚΑ, ΣΣ, σε χρόνια σύνδρομα πόνου, σε οστεοαρθρίτιδες, σε ρευματικά νοσήματα, στη βελτίωση ποιότητας της ζωής (κάπνισμα, απώλεια βάρους, κ.ά.). Οι απόφοιτοι του προγράμματος έχουν τη δυνατότητα συμμετοχής σε εκπαιδευτικό ταξίδι στο Πανεπιστήμιο Παραδοσιακής Κινεζικής Ιατρικής της Σαγκάης στη Κίνα, στα πανεπιστημιακά του νοσοκομεία για περαιτέρω εξειδίκευση.

Το πρόγραμμα τελεί υπό την επιστημονική διεύθυνση του **Καθηγητή Γεώργιου Γεωργούδη**, εξειδικευμένο στη Μυοσκελετική Φυσικοθεραπεία και τη Διαχείριση του Πόνου, Διευθυντή του Ινστιτούτου Κομφούκιου στο ΠΑΔΑ, και του TaiJi Health Center στο Πανεπιστήμιο Δυτικής Αττικής. Οργανώνεται και εκτελείται από το Πανεπιστήμιο Δυτικής Αττικής και είναι το μοναδικό πρόγραμμα εκπαίδευσης στην Ελλάδα που προσφέρεται από Δημόσιο Πανεπιστήμιο με αυτά τα χαρακτηριστικά. Πιστοποιείται με **30 ECTS και 10 μόρια** για τις διαδικασίες επιλογής του ΑΣΕΠ για κρίση σε συναφές αντικείμενο, όπως περιγράφεται και στη σχετική νομοθεσία ν.4589/2019 , ΦΕΚ1088/2-4-2019).

Αποτελεί μεγάλη τιμή προσωπικά, η υποστήριξη αυτής της προσπάθειας από μια λαμπρή εκπαιδευτική ομάδα για πάνω από 15 έτη συνολικά, που έχω την τύχη να συνεργάζομαι. Εξίσου τιμητική είναι και η εμπιστοσύνη όλων των συναδέλφων ιατρών και φυσικοθεραπευτών που έχουν εκπαιδευτεί όλα τα προηγούμενα χρόνια και εφαρμόζουν καθημερινά στο σύνολο τους τις τόσο ενδιαφέρουσες και εντυπωσιακά αποτελεσματικές θεραπευτικές τεχνικές του Βελονισμού.

Το πρόγραμμα διοργανώνεται από το ΚεΔΙΒιΜ του Πανεπιστημίου Δυτικής Αττικής (ΠΑΔΑ) και τελεί υπό την Επιστημονική Διεύθυνση του **Καθηγητή Γεώργιου Γεωργούδη**, Διευθυντή του Ινστιτούτου Κομφούκιου στο ΠΑΔΑ, Διευθυντή του Greek TaiJi Health Center στο ΠΑΔΑ και του Εργαστηρίου Μυοσκελετικής Φυσικοθεραπείας του ΠΑΔΑ καθώς και Επισκέπτη Καθηγητή του Πανεπιστημίου Παραδοσιακής Κινέζικης Ιατρικής της Σαγκάης.

Είναι το μοναδικό πρόγραμμα εκπαίδευσης στην Ελλάδα που προσφέρεται από Δημόσιο Πανεπιστήμιο με τα χαρακτηριστικά της δια ζώσης θεωρητικής και πρακτικής εκπαίδευσης και κλινικής εφαρμογής σε δημόσιους φορείς και κλινικές.

Πιστοποιείται από το ΠΑΔΑ με 30 ECTS και 10 μόρια για τις διαδικασίες επιλογής του ΑΣΕΠ για κρίση σε συναφές αντικείμενα, όπως περιγράφεται και στη σχετική νομοθεσία ν.4589/2019, ΦΕΚ1088/2-4-2019. Διεθνώς πιστοποιείται από την International Acupuncture Association of Physical Therapists (IAAPT).

Για περισσότερες πληροφορίες σχετικά με το πρόγραμμα, παρακαλούμε ακολουθείστε τον σύνδεσμο:



<https://kedivim.uniwa.gr/course/programma-ekpaideysis-epaggelmaton-ygeias-fysikotherapeyton-iatron-odontiatron-sto-velonismo/>



<https://efea.gr/programma-ekpaideusis-velonismou-athina-thessaloniki/>

Πληροφορίες-επικοινωνία: secretary@efea.gr

Στο πλαίσιο της πιστοποίησης των διαδικασιών εκπαίδευσης από το Πανεπιστήμιο Δυτικής Αττικής και ειδικότερα από το Κέντρο Επιμόρφωσης και Δια Βίου Μάθησης (ΚΕΔΙΒΙΜ) και την απονομή του διπλώματος εκπαίδευσης στο Βελονισμό υπό τον τίτλο: «Πρόγραμμα Εκπαίδευσης στον Βιοϊατρικό και Παραδοσιακό Βελονισμό για επαγγελματίες υγείας ιατρούς, φυσικοθεραπευτές, οδοντιάτρους» απαιτείται να έχουν εκπληρωθεί οι παρακάτω προϋποθέσεις:

1. Συστηματική παρακολούθηση του θεωρητικού και πρακτικού μέρους με δυνατότητα έως 20% απουσιών των ωρών εκπαίδευσης.
2. Επιτυχής ολοκλήρωση των προβλεπόμενων ωρών επιβλεπόμενης Κλινικής Άσκησης στους Δημόσιους φορείς που συνεργάζεται το πρόγραμμα και επίδειξη των μέτρων ασφαλείας κατά την παροχή υπηρεσιών βελονισμού στους ασθενείς.
3. Επιτυχής ολοκλήρωση της πρακτικής άσκησης στο Ανατομείο της Ιατρικής Σχολής
4. Απόκτηση πιστοποιητικού Α' Βοηθειών - Basic Life Support (BLS) σε ισχύ.
5. Η εξόφληση των οικονομικών υποχρεώσεων του συμμετέχοντα.
6. Συγγραφή διπλωματικής εργασίας σε θέμα σχετιζόμενο με το αντικείμενο εκπαίδευσης του Βελονισμού και η προφορική της παρουσίαση ή δημοσίευση της στον επιστημονικό τύπο.
7. Επιτυχή τελική γραπτή εξέταση στο σύνολο της ύλης.
8. Επιτυχή τελική προφορική εξέταση στο σύνολο της ύλης.

Ισχυρή σύσταση για τους συμμετέχοντες αποτελεί η εξασφάλιση Επαγγελματικής Αστικής Ευθύνης για παροχή υπηρεσιών Βελονισμού, με το πέρασ του Προγράμματος.

Καλή Αρχή και Καλή Επιτυχία!

ΣΤΟΙΧΕΙΑ ΕΠΙΚΟΙΝΩΝΙΑΣ

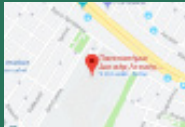

ΚΕΔΙΒΙΜ, Πανεπιστήμιο Δυτικής Αττικής

Αγίου Σπυρίδωνος 28, Αιγάλεω 122 43
Τηλ. 210-5387487



Ινστιτούτο Κομφούκιος στο Πανεπιστήμιο Δυτικής Αττικής

Λεωφόρος Ελευθερίου Βενιζέλου 3, Αγία Βαρβάρα 123 51
Email: confuciusinstitute@uniwa.gr



Ελληνική Φυσικοθεραπευτική Εταιρεία Αλγολογίας

Μέρμπακα 3, Ιλίσια, Αθήνα, ΤΚ. 11528
Τηλ. 210-4172111



Ιατρείο Πόνου, Αρεταίειο νοσοκομείο Εθνικό και Καποδιστριακό Πανεπιστήμιο Αθηνών

Βασιλίσσης Σοφίας 76, Αθήνα, ΤΚ. 11528
Τηλ. 210-7286000



Ανατομείο Ιατρικής Σχολής - Εθνικών και Καποδιστριακών Πανεπιστημίων Αθηνών - Ιατρική Σχολή Εργαστήριο Ανατομίας - «Ανατομείο»

Μικράς Ασίας 75, Γουδή, Αθήνα, ΤΚ. 11527
Τηλ. 210-7286000

ΟΙ ΕΚΠΑΙΔΕΥΤΕΣ ΤΟΥ ΠΡΟΓΡΑΜΜΑΤΟΣ



ΓΕΩΡΓΟΥΔΗΣ ΓΕΩΡΓΙΟΣ
Καθηγητής Φυσικοθεραπείας
Πανεπιστημίου Δυτικής Αττικής



ΚΑΡΑΒΗΣ ΜΙΛΤΙΑΔΗΣ
Ιατρός Φυσικής Ιατρικής
& Αποκατάστασης, MSc,
Ειδικός στον Βελονισμό



ΤΡΟΥΠΗΣ ΘΕΟΔΩΡΟΣ
Καθηγητής Ανατομικής,
Ιατρική Σχολή ΕΚΠΑ

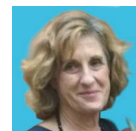

ΣΙΑΦΑΚΑ ΙΩΑΝΝΑ
Ομότιμη Καθηγήτρια
Ανασθησιολογίας ΕΚΠΑ

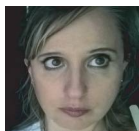

ΚΑΣΣΙΑΝΗ ΘΕΟΔΩΡΑΚΗ
Καθηγήτρια
Ανασθησιολογίας ΕΚΠΑ

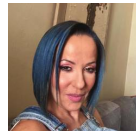

ΤΣΑΡΟΥΧΑ ΑΘΑΝΑΣΙΑ
Αναπληρώτρια Καθηγήτρια
Ανασθησιολογίας ΕΚΠΑ



ΜΑΥΡΟΓΕΝΗΣ ΑΝΔΡΕΑΣ
Καθηγητής
Ορθοπαιδικής ΕΚΠΑ



ΠΑΠΑΔΟΠΟΥΛΟΥ ΜΑΡΙΑΝΝΑ
Αναπληρώτρια Καθηγήτρια
Νευροφυσιολογίας Πανεπιστημίου
Δυτικής Αττικής



XU WENJIE
Αναπληρωτής Καθηγητής
Πανεπιστημίου Παραδοσιακής
Ιατρικής της Σαγκάης, Διευθυντής
του Confucius Institute ΠαΔΑ



LI YI
Αναπληρώτρια Καθηγήτρια
Πανεπιστημίου Παραδοσιακής
Ιατρικής της Σαγκάης
Confucius Institute ΠαΔΑ



HOEGH MORTEN
Αναπληρωτής Καθηγητής
Πανεπιστημίου του
AALBORG στη Δανία



ΣΩΤΗΡΟΠΟΥΛΟΣ ΣΠΥΡΙΔΩΝ
Φυσικοθεραπευτής, MSc, PhDc.
Ειδικός στον Βελονισμό



ΣΙΔΕΡΗΣ ΑΛΕΞΑΝΔΡΟΣ
Φυσικοθεραπευτής, MSc,
Ειδικός στον Βελονισμό



ΜΑΚΡΗΣ ΑΝΑΡΓΥΡΟΣ
Ορθοπαιδικός-Χειρουργός, PhD,
Ειδικός στον Βελονισμό

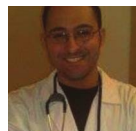

ΤΣΟΛΕΡΙΔΗΣ ΘΕΟΦΙΛΟΣ
Αναισθησιολόγος, PhD, Επιμελητής
Α' στο Γενικό Νοσοκομείο Ρόδου

ΠΛΑΒΟΥΚΟΥ ΘΕΟΔΩΡΑ
Φυσικοθεραπεύτρια, MSc, PhD.
Ειδική στον Βελονισμό

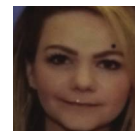

ΔΑΜΟΥΛΙΑΝΟΣ ΑΓΓΕΛΟΣ
Ιατρός Φυσικής Ιατρικής
και Αποκατάστασης,
ειδικός στον Βελονισμό



ΠΑΖΙΩΝΗΣ ΟΔΥΣΣΕΑΣ
Νευρολόγος MSc,
Ειδικός στον Βελονισμό



ΣΙΓΡΕΔΟΥ ΜΑΡΚΕΛΛΑ
Ιατρός Φυσικής Ιατρικής
και Αποκατάστασης, Ειδική
στον Βελονισμό



ΣΚΟΝΔΡΑΣ ΑΝΔΡΕΑΣ
Στοματικός και
γναθοπροσωπικός χειρουργός,
Ειδικός στον Βελονισμό



ΣΤΑΜΑΤΑΚΗΣ ΑΝΤΩΝΙΟΣ
Ορθοπαιδικός-Χειρουργός,
Ειδικός στον Βελονισμό



ΚΑΡΑΒΗΣ ΓΙΑΓΚΟΣ
Ειδικευόμενος
Αναισθησιολογίας,
Ειδικός στον Βελονισμό



ΕΒΔΟΜΑΔΑ #1 ΑΘΗΝΑ	ΠΑΡΑΣΚΕΥΗ 27-9-24	ΣΑΒΒΑΤΟ 28-9-24	ΚΥΡΙΑΚΗ 29-9-24
09:00 – 10:00	Introduction to TCM W. Xu - TCM Shanghai University	Εισαγωγή στον Ιατρικό Βελονισμό- Μοντέλα δράσης του βελονισμού M. Καράβης	Ιδιότητες σημείων Βελονισμού M. Καράβης
10:00 – 11:00			
11:00 – 12:00	Theory Yin - Yang W. Xu - TCM Shanghai University	Φυσιολογία του Περιφερικού ΝΣ M. Καράβης	Στοιχεία φυσιολογίας του Ν.Σ. M. Καράβης
12:00 – 13:00			
13:00 – 14:00	Five-element theory W. Xu - TCM Shanghai University	ΔΙΑΛΕΙΜΜΑ	
14:00 – 15:00		Evidence-based βελονισμός στην Φ/Θ Γ.Γεωργούδης – Α.Σιδέρης	Θεωρία Μεσημβρινών Α. Σταματάκης
15:00 – 16:00			
16:00 – 17:00		Αρχές εισαγωγής της Βελόνης I Γ. Γεωργούδης – Α. Σιδέρης	Αρχές εισαγωγής της Βελόνης II Γ. Γεωργούδης – Σ. Σωτηρόπουλος
17:00 – 18:00			

ΕΒΔΟΜΑΔΑ #2 ΑΘΗΝΑ	ΠΑΡΑΣΚΕΥΗ 4-10-24	ΣΑΒΒΑΤΟ 5-10-24	ΚΥΡΙΑΚΗ 6-10-24
09:00 – 10:00	Μυοπεριτονιακά Σημεία Πυροδότησης (Μυοπεριτονιακό Σύνδρομο): Εισαγωγή – Επιστημονική τεκμηρίωση και σύνδεση με τις νευροεπιστήμες Γ. Γεωργούδης	Αρχές Θεραπείας των Σημείων Πυροδότησης (Στάδια εξέλιξης του συνδρόμου, Παράγοντες επιδείνωσης, Πλάνο και στάδια θεραπείας) Γ. Γεωργούδης	Ασφαλή χρήση της βελόνας, Ασφάλεια τεχνικών, Αντενδείξεις – Συχνότερα Συμβλήματα, Αρχές αντιμετώπισης τους Σ. Σωτηρόπουλος
10:00 – 11:00			
11:00 – 12:00	Αρχές Κλινικής Εξέτασης των Σημείων Πυροδότησης (Κλινικά χαρακτηριστικά, εργαστηριακά ευρήματα, φυσική πορεία, προδιαθεσικοί & επιβαρυντικοί παράγοντες) Γ. Γεωργούδης	Πρακτικό: Ψηλάφηση, Εντοπισμός, Θεραπεία των ΜΤΓΡs για ΑΜΣΣ, ΘΜΣΣ & ΟΜΣΣ Γ. Γεωργούδης – Σ. Σωτηρόπουλος – Α. Σιδέρης – Δ. Πλαβούκου	Πρακτική εφαρμογή βελόνας σε ΜΤΓΡs στους σημαντικότερους/συχνότερους μύες του σώματος Γ. Γεωργούδης – Σ. Σωτηρόπουλος – Α. Σιδέρης – Δ. Πλαβούκου
12:00 – 13:00			
13:00 – 14:00	ΔΙΑΛΕΙΜΜΑ	ΔΙΑΛΕΙΜΜΑ	ΔΙΑΛΕΙΜΜΑ
14:00 – 15:00	Πρακτικό: Αρχές εισαγωγής της βελόνης – Ασφαλής χρήση, άσπλητη τεχνική – Εφαρμογή σε Μύες του Άνω Άκρου Γ. Γεωργούδης – Σ. Σωτηρόπουλος – Α. Σιδέρης – Δ. Πλαβούκου	Πρακτικό: Ψηλάφηση, Εντοπισμός, Θεραπεία των ΜΤΓΡs για το Κάτω Άκρο Γ. Γεωργούδης – Σ. Σωτηρόπουλος – Α. Σιδέρης – Δ. Πλαβούκου	Πρακτικό: Επανάληψη των κυριότερων μυοπεριτονιακών σημείων με έμφαση στην ασφάλεια και στις αποδοτικότερες τεχνικές για κάθε περίπτωση. Γ. Γεωργούδης – Σ. Σωτηρόπουλος – Α. Σιδέρης – Δ. Πλαβούκου
15:00 – 16:00			
16:00 – 17:00	Πρακτικό: Ψηλάφηση, Εντοπισμός, Θεραπεία των σημείων πυροδότησης σε Μύες της ωμικής ζώνης, ώμου & αγκώνα Γ. Γεωργούδης – Σ. Σωτηρόπουλος – Α. Σιδέρης – Δ. Πλαβούκου	Πρακτικό: Ψηλάφηση, Εντοπισμός, Θεραπεία των ΜΤΓΡs για το Κάτω Άκρο Γ. Γεωργούδης – Σ. Σωτηρόπουλος – Α. Σιδέρης – Δ. Πλαβούκου	Πρακτικό: Επανάληψη των κυριότερων μυοπεριτονιακών σημείων με έμφαση στην ασφάλεια και στις αποδοτικότερες τεχνικές για κάθε περίπτωση. Γ. Γεωργούδης – Σ. Σωτηρόπουλος – Α. Σιδέρης – Δ. Πλαβούκου
17:00 – 18:00			



ΕΒΔΟΜΑΔΑ #3 ΑΘΗΝΑ	ΠΑΡΑΣΚΕΥΗ 18-10-24	ΣΑΒΒΑΤΟ 19-10-24	ΚΥΡΙΑΚΗ 20-10-24
09:00 – 10:00	Πόνος - Εισαγωγή - Συστήματα Αναλγησίας Ι. Σιαφάκα	Νευροφυσιολογία του Πόνου Μ.Καράβης	Νευροεπιστημονική Εκπαίδευση στον Πόνο Α. Σιδέρης -
10:00 – 11:00			
11:00 – 12:00	Βιοψυχοκοινωνικό μοντέλο - Εργαλεία Αξιολόγησης Γ. Γεωργούδης	Τοπική Δράση Μ.Καράβης	Overview of EFIC Pain Curriculum Morten Hoegh
12:00 – 13:00			
13:00 – 14:00		ΔΙΑΛΕΙΜΜΑ	ΔΙΑΛΕΙΜΜΑ
14:00 – 15:00		Εφαρμοσμένη Νευροφυσιολογία - Κατιόντα συστήματα αναλγησίας Γ. Γεωργούδης	Αξιολόγηση/Κλινική Συλλογιστική (Πρακτικό) Γ. Γεωργούδης - Σ. Σωτηρόπουλος
15:00 – 16:00			
16:00 – 17:00		Περιφερική & Κεντρική Ευαισθητοποίηση Σ. Σωτηρόπουλος	Αξιολόγηση/Κλινική Συλλογιστική (Πρακτικό) Γ. Γεωργούδης - Σ. Σωτηρόπουλος
17:00 – 18:00			



ΕΒΔΟΜΑΔΑ #4 ΑΘΗΝΑ*	ΠΑΡΑΣΚΕΥΗ 8-11-24	ΣΑΒΒΑΤΟ 9-11-24	ΚΥΡΙΑΚΗ 10-11-24
09:00 – 10:00		Anatomege I - AA & ΑΜΣΣ Θ. Τρουπής - Α. Μαυρογένης - Δ. Χρυσικός	Επιφανειακή Ανατομική AA Γ. Γεωργούδης - Σ. Σωτηρόπουλος
10:00 – 11:00			
11:00 – 12:00		Anatomege II - KA & ΟΜΣΣ Θ. Τρουπής - Α. Μαυρογένης - Δ. Χρυσικός	Επιφανειακή Ανατομική ΑΜΣΣ - ΘΜΣΣ -ΟΜΣΣ Γ. Γεωργούδης - Σ. Σωτηρόπουλος
12:00 – 13:00			
13:00 – 14:00	ΔΙΑΛΕΞΗ (Αμφιθέατρο) AA & KA Ανατομείο ΕΚΠΑ - Θ. Τρουπής	Πτωματική Επίδειξη I Θ. Τρουπής - Α. Μαυρογένης - Γ. Τσακωτός	Επιφανειακή Ανατομική KA Γ. Γεωργούδης - Σ. Σωτηρόπουλος
14:00 – 15:00			
15:00 – 16:00	ΔΙΑΛΕΞΗ (Αμφιθέατρο) ΑΜΣΣ, ΘΜΣΣ, ΟΜΣΣ Ανατομείο ΕΚΠΑ - Θ. Τρουπής	Πτωματική Επίδειξη II Θ. Τρουπής - Α. Μαυρογένης - Γ. Τσακωτός	Επιφανειακή Ανατομική - Σημαντικές δομές Γ. Γεωργούδης - Σ. Σωτηρόπουλος
16:00 – 17:00			
17:00 – 18:00			

*Αθήνα: στο Ανατομείο Αθηνών



ΕΒΔΟΜΑΔΑ #5 ΑΘΗΝΑ*	ΠΑΡΑΣΚΕΥΗ 8-11-24	ΣΑΒΒΑΤΟ 9-11-24	ΚΥΡΙΑΚΗ 10-11-24
09:00 – 10:00	Τοπική Δράση Μ. Καράβης	Περιοχική Δράση Μ. Καράβης	Κεντρική Δράση Μ. Καράβης
10:00 – 11:00			
11:00 – 12:00	ΔΙΑΛΕΙΜΜΑ	Περιοχική Δράση Μ. Καράβης	Κεντρική Δράση Μ. Καράβης
12:00 – 13:00	Ανατομικό υπόστρωμα σημείων βελονισμού Α. Μακρής		
13:00 – 14:00		ΔΙΑΛΕΙΜΜΑ	ΔΙΑΛΕΙΜΜΑ
14:00 – 15:00	Εισαγωγή στη θεραπευτική του Βιοιατρικού βελονισμού - Needle grasp φαινόμενο Α. Μακρής	Τοπική Δράση - Γ. Γεωργούδης (Πρακτικό) Γ. Γεωργούδης – Α. Σιδέρης	Πρακτική εφαρμογή Κεντρική Δράση (Πρακτικό) Γ. Γεωργούδης – Α. Σιδέρης
15:00 – 16:00			
16:00 – 17:00	Τοπική Δράση - Γ. Γεωργούδης (Πρακτικό) Γ. Γεωργούδης – Α. Σιδέρης	Περιοχική Δράση - Γ. Γεωργούδης (Πρακτικό) Γ. Γεωργούδης – Α. Σιδέρης	Κλινική Συλλογιστική Επιλογής Σημείων Βελονισμού (Πρακτικό) Γ. Γεωργούδης – Α. Σιδέρης
17:00 – 18:00			



ΕΒΔΟΜΑΔΑ #6 ΑΘΗΝΑ	ΠΕΜΠΤΗ 19-12-24	ΠΑΡΑΣΚΕΥΗ 20-12-24	ΣΑΒΒΑΤΟ 21-12-24	ΚΥΡΙΑΚΗ 22-12-24
09:00 – 10:00	Qi, blood and body fluids W. Xu - TCM Shanghai University	Diagnostic methods in TCM (Inquiry-inspection) W. Xu - TCM Shanghai University	Τενοντομυϊκοί μεσημβρινοί Α. Σταματάκης	Σύνδρομο Wei W. Xu - TCM Shanghai University
10:00 – 11:00				
11:00 – 12:00	Etiology and Pathogenesis in TCM W. Xu - TCM Shanghai University	Diagnostic methods in TCM (listening-smelling) W. Xu - TCM Shanghai University	Pattern Identification in TCM II W. Xu - TCM Shanghai University	Σύνδρομο Bi W. Xu - TCM Shanghai University
12:00 – 13:00				
13:00 – 14:00	ΔΙΑΛΕΙΜΜΑ	ΔΙΑΛΕΙΜΜΑ	ΔΙΑΛΕΙΜΜΑ	ΔΙΑΛΕΙΜΜΑ
14:00 – 15:00	Θεωρία Zang-Fu οργάνων - Ανάλυση συνδρόμων Zang-Fu οργάνων W. Xu - TCM Shanghai University	Diagnostic methods in TCM (pulse - tongue) W. Xu - TCM Shanghai University	Μεσημβρινός Πνεύμων- Παχέως Εντέρου - Νεφρός - Ουροδόχος Li Yi - Σ. Σωτηρόπουλος	Μεσημβρινός Αγγείου Συλλήψεως – Κυβερνητικό Αγγείο - Καρδιά - Λεπτό Έντερο Li Yi - Σ. Σωτηρόπουλος
15:00 – 16:00				
16:00 – 17:00	Pattern Identification in TCM I W. Xu - TCM Shanghai University	Diagnostic methods in TCM (practical) W. Xu - Li Yi TCM Shanghai University	Μεσημβρινός Στομάχου - Σπληνός - Ήπαρ - Χοληδόχος Li Yi - Σ. Σωτηρόπουλος	Μεσημβρινός Παράδοξι - Τενοντομυϊκοί Li Yi - Σ. Σωτηρόπουλος
17:00 – 18:00				



ΕΒΔΟΜΑΔΑ #7 ΑΘΗΝΑ	ΠΑΡΑΣΚΕΥΗ 24-01-25	ΣΑΒΒΑΤΟ 25-01-25	ΚΥΡΙΑΚΗ 26-01-25
09.00 – 10.00	Εισαγωγή στον Ωτοβελονισμό Μ. Καράβης	Εισαγωγή στον Η/Β - περιγραφή συσκευών Μ. Καράβης	Σημεία βελονισμού στο αυτί Μ. Καράβης
10.00 – 11.00			
11.00 – 12.00	ΔΙΑΛΕΙΜΜΑ	Εισαγωγή στον Η/Β - περιγραφή τεχνικής Μ. Καράβης	Κλινικά Πρωτόκολλα στον Ωτοβελονισμό Μ. Σεργέδου - Σ. Σωτηρόπουλος
12.00 – 13.00	Πρακτικό: Βελόνες ωτοβελονισμού, εφαρμογή και χρήση Γ. Γεωργούδης - Σ. Σωτηρόπουλος		
13.00 – 14.00		ΔΙΑΛΕΙΜΜΑ	ΔΙΑΛΕΙΜΜΑ
14.00 – 15.00	Review and Case Analysis in TCM W. Xu - Li Yi TCM Shanghai University	Πρωτόκολλα Η/Β σε οξύ και Χρόνιο Πόνο Α. Μακρής	Πρακτική εφαρμογή πρωτοκόλλων ωτοβελονισμού - Battlefield - NADA Μ. Σεργέδου - Σ. Σωτηρόπουλος
15.00 – 16.00			
16.00 – 17.00	Review and Case Analysis in TCM W. Xu - Li Yi TCM Shanghai University	Πρακτική Εφαρμογή Η/Β Γ. Γεωργούδης - Σ. Σωτηρόπουλος	Πρακτικό: Κλινικά περιστατικά συνδυασμού Ωτοβελονισμού & Σωματοβελονισμού Γ. Γεωργούδης - Σ. Σωτηρόπουλος
17.00 – 18.00			



ΕΒΔΟΜΑΔΑ #8 ΑΘΗΝΑ	ΠΕΜΠΤΗ 13-2-25	ΠΑΡΑΣΚΕΥΗ 14-2-25	ΣΑΒΒΑΤΟ 15-2-25	ΚΥΡΙΑΚΗ 16-2-25
09:00 – 10:00	Αθλητικές κακώσεις και βελονισμός Α. Σιδέρης	Αντιφλεγμονώδης δράση του Βελονισμού Μ. Καράβης	Εκφυλιστική νόσος της ΣΣ Μ.Καράβης	Μυοσκελετικά άλγη ΑΜΣΣ και Άνω Άκρο Μ. Καράβης
10:00 – 11:00				
11:00 – 12:00	Πρακτική Εφαρμογή σε αθλητικές κακώσεις Α. Σιδέρης - Σ. Σωτηρόπουλος	ΔΙΑΛΕΙΜΜΑ	Εκφυλιστική νόσος της ΣΣ Μ.Καράβης	Μυοσκελετικά άλγη ΟΜΣΣ, ΘΜΣΣ και Κάτω Άκρο Μ. Καράβης
12:00 – 13:00				
13:00 – 14:00		Βελονισμός στη Κροταφογοναθική άρθρωση & Στοματοπροσωπικό Α. Σκόνδρας	ΔΙΑΛΕΙΜΜΑ	ΔΙΑΛΕΙΜΜΑ
14:00 – 15:00				
15:00 – 16:00		Πρακτικό βελονισμού στη Κροταφογοναθική άρθρωση & Στοματοπροσωπικό Πόνο Α. Σκόνδρας - Α. Σιδέρης	Επικίνδυνα σημεία βελονισμού Α. Σιδέρης - Σ. Σωτηρόπουλος	Πρακτική Εφαρμογή σε μυοσκελετικά άλγη άκρων και ΣΣ Α. Σιδέρης - Σ. Σωτηρόπουλος
16:00 – 17:00				
17:00 – 18:00			Επικίνδυνα σημεία βελονισμού Α. Σιδέρης - Σ. Σωτηρόπουλος	Πρακτική Εφαρμογή σε μυοσκελετικά άλγη άκρων και ΣΣ Α. Σιδέρης - Σ. Σωτηρόπουλος



ΕΒΔΟΜΑΔΑ #9 ΑΘΗΝΑ	ΠΑΡΑΣΚΕΥΗ 07-03-25	ΣΑΒΒΑΤΟ 08-03-25	ΚΥΡΙΑΚΗ 09-03-25
09:00 – 10:00	Βελονισμός και stress response Μ. Καράβης	Εφαρμογή Βελονισμού στην Οστεοαρθρίτιδα Μ. Καράβης	Ο Βελονισμός στη νευρολογία (ΠΝΣ - Παγιδευτικά Σύνδρομα) Μ. Καράβης
10:00 – 11:00			
11:00 – 12:00	ΔΙΑΛΕΙΜΜΑ	Ο βελονισμός στη Ρευματολογία Μ. Καράβης	Ο Βελονισμός στη νευρολογία (ΠΝΣ - Παγιδευτικά Σύνδρομα) Μ. Καράβης
12:00 – 13:00	Pain Disorders in TCM Li Yi - TCM Shanghai University		
13:00 – 14:00		ΔΙΑΛΕΙΜΜΑ	ΔΙΑΛΕΙΜΜΑ
14:00 – 15:00	Internal Disorders in TCM (insomnia, weight loss, anti-ageing) Li Yi - TCM Shanghai University	Πρακτική Εφαρμογή σε ΟΑ (ΑΑ και ΣΣ) Γ. Γεωργούδης - Σ. Σωτηρόπουλος	Πρακτική Εφαρμογή σε Παγιδευτικά Σύνδρομα Α. Σιδέρης - Σ. Σωτηρόπουλος
15:00 – 16:00			
16:00 – 17:00	Practical for Pain and Internal Disorders Li Yi - W. XU TCM Shanghai University	Πρακτική Εφαρμογή σε ΟΑ (ΚΑ) Γ. Γεωργούδης - Σ. Σωτηρόπουλος	Πρακτική Εφαρμογή σε Παγιδευτικά Σύνδρομα & Πάρεση Προσωπικού Α. Σιδέρης - Σ. Σωτηρόπουλος
17:00 – 18:00			



ΕΒΔΟΜΑΔΑ #10 ΑΘΗΝΑ	ΠΑΡΑΣΚΕΥΗ 4-4-25	ΣΑΒΒΑΤΟ 5-4-25	ΚΥΡΙΑΚΗ 6-4-25
09:00 – 10:00	Εφαρμογή βελονισμού στην Πυναικολογία & στο Χρόνιο Πυελικό Πόνο Μ. Καράβης	Κεφαλαγίες: Κατάταξη, Μηχανισμοί, Αιτιοπαθογένεια, Διαχείριση Ασθενών Ο. Παζώνης	Ο Βελονισμός στη Νευρολογία ΚΝΣ Μ. Καράβης
10:00 – 11:00			
11:00 – 12:00	Εφαρμογή βελονισμού στην Ογκολογία & στην Παρηγορική Θεραπεία Θ. Τσολερίδης	Βελονισμός στις Πρωτοπαθείς Κεφαλαγίες Μ. Καράβης	Ο Βελονισμός στη Νευρολογία ΑΕΕ Μ. Καράβης
12:00 – 13:00			
13:00 – 14:00		ΔΙΑΛΕΙΜΜΑ	ΔΙΑΛΕΙΜΜΑ
14:00 – 15:00		Πρακτική Εφαρμογή Βελονισμού σε Κεφαλαγίες Ο. Παζώνης - Α. Σιδέρης	Πρακτική Εφαρμογή Βελονισμού στο ΚΝΣ και ΑΕΕ Σ. Σωτηρόπουλος – Α. Σιδέρης
15:00 – 16:00			
16:00 – 17:00		Πρακτική Εφαρμογή Βελονισμού σε Κεφαλαγίες Ο. Παζώνης - Α. Σιδέρης	Πρακτική Εφαρμογή Βελονισμού στο ΚΝΣ και ΑΕΕ Σ. Σωτηρόπουλος – Α. Σιδέρης
17:00 – 18:00			



ΕΒΔΟΜΑΔΑ #11 ΑΘΗΝΑ	ΠΑΡΑΣΚΕΥΗ 9-05-25	ΣΑΒΒΑΤΟ 10-05-25	ΚΥΡΙΑΚΗ 11-05-25
09:00 – 10:00	Ψυχο-νευρο-ανοσολογία - Ομοιόσταση Μ. Καράβης	Βελονισμός στις Ψυχοσωματικές Διαταραχές Μ. Καράβης	Ινομυαλγία: Εξωαρθρικοί Ρευματισμοί Μ.Καράβης
10:00 – 11:00			
11:00 – 12:00	Placebo και Βελονισμός Μ. Καράβης	Βελονισμός για την αγχώδη διαταραχή, κατάθλιψη και Πόνος Μ. Καράβης	Η δράση του βελονισμού στο αναπνευστικό σύστημα Μ. Καράβης
12:00 – 13:00			
13:00 – 14:00	ΔΙΑΛΕΙΜΜΑ	ΔΙΑΛΕΙΜΜΑ	ΔΙΑΛΕΙΜΜΑ
14:00 – 15:00	Μηχανισμοί Δράσης των πιο κοινών ψυχιατρικών διαταραχών Μ. Παπαδοπούλου	Πρακτική Εφαρμογή Βελονισμού στη Γηριατρική & Ψυχιατρική Α. Σιδέρης- Σ. Σωτηρόπουλος	Πρακτική Εφαρμογή Βελονισμού στη Ρευματολογία Γ. Γεωργούδης - Α. Σιδέρης
15:00 – 16:00			
16:00 – 17:00		Πρακτική Εφαρμογή για το Άγχος και τη Κατάθλιψη Α. Σιδέρης- Σ. Σωτηρόπουλος	Πρακτική Εφαρμογή Βελονισμού στην Ινομυαλγία Γ. Γεωργούδης - Α. Σιδέρης
17:00 – 18:00			



ΕΒΔΟΜΑΔΑ #12 ΑΘΗΝΑ	ΠΑΡΑΣΚΕΥΗ 20-06-25	ΣΑΒΒΑΤΟ 21-06-25
09:00 – 10:00	10 MOST USED ACPs - 10 MOST DANGEROUS ACPs Γ. Καράβης - Σ. Σωτηρόπουλος	Εξετάσεις: Γραπτές
10:00 – 11:00		
11:00 – 12:00	Βελονισμός στις εξαρτήσεις και πρωτόκολλα NADA & Battlefield Μ. Σεγρέδου	Εξετάσεις: Προφορικές & Πρακτικές Επιστημονικός Υπεύθυνος: Γ. Γεωργούδης
12:00 – 13:00		
13:00 – 14:00	ΔΙΑΛΕΙΜΜΑ	Αξιολόγηση της εκπαιδευτικής Διαδικασίας
14:00 – 15:00	Βελονισμός στην Ποιότητα Ζωής (Αντιγήρανση, Απώλεια Βάρους, Διακοπή Καπνίσματος) Μ. Σεγρέδου	
15:00 – 16:00		
16:00 – 17:00	Πρακτικό - Βελονισμός στην Ποιότητα Ζωής (Αντιγήρανση, Απώλεια Βάρους, Διακοπή Καπνίσματος) Μ. Σεγρέδου - Σ. Σωτηρόπουλος - Α. Σιδέρης - Γ. Γεωργούδης	Παρουσίαση Εργασιών -συζήτηση περιστατικών Επιστημονικός Υπεύθυνος: Γ. Γεωργούδης
17:00 – 18:00		
20:00 – 00:00		Γεύμα Αποφοίτησης - Απονομή Πτυχίων



ΠΡΑΚΤΙΚΗ ΑΣΚΗΣΗ	ΔΕΥΤΕΡΑ*	ΤΡΙΤΗ*	ΤΕΤΑΡΤΗ*	ΠΕΜΠΤΗ*
09:00 – 10:00	ΠΡΑΚΤΙΚΗ ΑΣΚ. - BIOMEDICAL Greek TaiJi Health Center*	ΠΡΑΚΤΙΚΗ ΑΣΚ. - TCM Ινστιτούτο Κομφούκιος - ΠΑΔΑ***	ΠΡΑΚΤΙΚΗ ΑΣΚ. - BIOMEDICAL Ι.Π. Αρεταίειο Νοσ.**	ΠΡΑΚΤΙΚΗ ΑΣΚ. - TCM Ινστιτούτο Κομφούκιος - ΠΑΔΑ***
10:00 – 11:00	ΠΡΑΚΤΙΚΗ ΑΣΚ. - BIOMEDICAL Greek TaiJi Health Center*	ΠΡΑΚΤΙΚΗ ΑΣΚ. - TCM Ινστιτούτο Κομφούκιος - ΠΑΔΑ***	ΠΡΑΚΤΙΚΗ ΑΣΚ. - BIOMEDICAL Ι.Π. Αρεταίειο Νοσ.**	ΠΡΑΚΤΙΚΗ ΑΣΚ. - TCM Ινστιτούτο Κομφούκιος - ΠΑΔΑ***
11:00 – 12:00	ΠΡΑΚΤΙΚΗ ΑΣΚ. - BIOMEDICAL Greek TaiJi Health Center*	ΠΡΑΚΤΙΚΗ ΑΣΚ. - TCM Ινστιτούτο Κομφούκιος - ΠΑΔΑ***	ΠΡΑΚΤΙΚΗ ΑΣΚ. - BIOMEDICAL Ι.Π. Αρεταίειο Νοσ.**	ΠΡΑΚΤΙΚΗ ΑΣΚ. - TCM Ινστιτούτο Κομφούκιος - ΠΑΔΑ***
12:00 – 13:00	ΠΡΑΚΤΙΚΗ ΑΣΚ. - BIOMEDICAL Greek TaiJi Health Center*	ΠΡΑΚΤΙΚΗ ΑΣΚ. - TCM Ινστιτούτο Κομφούκιος - ΠΑΔΑ***	ΠΡΑΚΤΙΚΗ ΑΣΚ. - BIOMEDICAL Ι.Π. Αρεταίειο Νοσ.**	ΠΡΑΚΤΙΚΗ ΑΣΚ. - TCM Ινστιτούτο Κομφούκιος - ΠΑΔΑ***

*: Το Greek TaiJi Health Center στο ΠΑΔΑ θα μπορέσει να λειτουργήσει καθόλη τη διάρκεια του ακαδημαϊκού έτους

** : Το ΙΠ (Γιατρείο Πόνου) στο Αρεταίειο Νοσ. θα λειτουργεί καθόλη τη διάρκεια του ακαδημαϊκού έτους για τη διευκόλυνση των συμμετεχόντων**. Οι χώροι της ΕΦΕΑ θα λειτουργούν ως χώροι επίδειξης/πρακτικής καθόλη τη διάρκεια του ακαδημαϊκού έτους

***: Οι χώροι του Ινστιτούτου Κομφούκιου θα λειτουργούν ως χώροι επίδειξης/πρακτικής καθόλη τη διάρκεια του ακαδημαϊκού έτους

• Όλες οι Πρακτικές/Επίδειξεις πραγματοποιούνται σε δημόσιους φορείς

• Η πρακτική είναι επιτηρούμενη και πρέπει να έχει ολοκληρωθεί έως την αποφοίτηση 06/2025



Θεσσαλονίκη



ΕΒΔΟΜΑΔΑ #1 ΘΕΣ/ΚΗ	ΠΑΡΑΣΚΕΥΗ 27-9-24	ΣΑΒΒΑΤΟ 28-9-24	ΚΥΡΙΑΚΗ 29-9-24
09:00 – 10:00	Introduction to TCM W. Xu - TCM Shanghai University	Εισαγωγή στον Ιατρικό Βελονισμό- Μοντέλα δράσης του βελονισμού Μ. Καραβης	Ιδιότητες σημείων Βελονισμού Μ. Καραβης
10:00 – 11:00			
11:00 – 12:00	Theory Yin - Yang W. Xu - TCM Shanghai University	Φυσιολογία του Περιφερικού ΝΣ Μ. Καραβης	Στοιχεία φυσιολογίας του Ν.Σ. Μ. Καραβης
12:00 – 13:00			
13:00 – 14:00	Five-element theory W. Xu - TCM Shanghai University	ΔΙΑΛΕΙΜΜΑ	
14:00 – 15:00		Evidence-based βελονισμός στην Φ/Θ Γ. Γεωργούδης – Α. Σιδέρης	Θεωρία Μεσημβρινών Α. Σταματάκης
15:00 – 16:00			
16:00 – 17:00			
17:00 – 18:00			



ΕΒΔΟΜΑΔΑ #2 ΘΕΣ/ΚΗ	ΠΑΡΑΣΚΕΥΗ 18-10-24	ΣΑΒΒΑΤΟ 19-10-24	ΚΥΡΙΑΚΗ 20-10-24
09:00 – 10:00	Πόνος - Εισαγωγή - Συστήματα Αναλγησίας Ι.Σιαφάκα	Νευροφυσιολογία του Πόνου Μ. Καράβης	Νευροεπιστημονική Εκπαίδευση στον Πόνο Α. Σιδέρης
10:00 – 11:00			
11:00 – 12:00	Βιοψυχοκοινωνικό μοντέλο - Εργαλεία Αξιολόγησης Γ. Γεωργούδης	Τοπική Δράση Μ. Καράβης	Overview of EFIC Pain Curriculum Morten Hoeg
12:00 – 13:00			
13:00 – 14:00		ΔΙΑΛΕΙΜΜΑ	
14:00 – 15:00		Εφαρμοσμένη Νευροφυσιολογία του Πόνου - Κατιόντα συστήματα αναλγησίας Γ. Γεωργούδης	Αξιολόγηση/Κλινική Συλλογιστική (Πρακτικό) Γ. Γεωργούδης - Σ. Σωτηρόπουλος
15:00 – 16:00			
16:00 – 17:00		Περιφερική & Κεντρική Ευαισθητοποίηση Σ. Σωτηρόπουλος	Αξιολόγηση/Κλινική Συλλογιστική (Πρακτικό) Γ. Γεωργούδης - Σ. Σωτηρόπουλος
17:00 – 18:00			



ΘΕΣΣΑΛΟΝΙΚΗ ΠΡΑΚΤΙΚΟ #1 ΔΙΑ ΖΩΗΣ	ΠΑΡΑΣΚΕΥΗ 8-11-24	ΣΑΒΒΑΤΟ 9-11-24	ΚΥΡΙΑΚΗ 10-11-24
09:00 – 10:00		Anatome I - AA & AMΣΣ Θ. Τρουπής - Α. Μαυρογένης - Δ. Χρυσικός	Επιφανειακή Ανατομική AA Γ. Γεωργιάδης - Σ. Σωτηρόπουλος
10:00 – 11:00			
11:00 – 12:00		Anatome II - KA & OMΣΣ Θ. Τρουπής - Α. Μαυρογένης - Δ. Χρυσικός	Επιφανειακή Ανατομική AMΣΣ - ΘMΣΣ - OMΣΣ Γ. Γεωργιάδης - Σ. Σωτηρόπουλος
12:00 – 13:00			
13:00 – 14:00	ΔΙΑΛΕΞΗ (Αμφιθέατρο) AA & KA Ανατομείο ΕΚΠΑ - Θ. Τρουπής	ΔΙΑΛΕΙΜΜΑ	ΔΙΑΛΕΙΜΜΑ
14:00 – 15:00		Πτωματική Επίδειξη I Θ. Τρουπής - Α. Μαυρογένης - Γ. Τσακωτός	Επιφανειακή Ανατομική KA Γ. Γεωργιάδης - Σ. Σωτηρόπουλος
15:00 – 16:00	ΔΙΑΛΕΞΗ (Αμφιθέατρο) AMΣΣ, ΘMΣΣ, OMΣΣ Ανατομείο ΕΚΠΑ - Θ. Τρουπής		
16:00 – 17:00		Πτωματική Επίδειξη II Θ. Τρουπής - Α. Μαυρογένης - Γ. Τσακωτός	Επιφανειακή Ανατομική - Σημαντικές δομές Γ. Γεωργιάδης - Σ. Σωτηρόπουλος
17:00 – 18:00			



ΘΕΣΣΑΛΟΝΙΚΗ ΠΡΑΚΤΙΚΟ #2 ΔΙΑ ΖΩΗΣ	ΠΑΡΑΣΚΕΥΗ 15-11-24	ΣΑΒΒΑΤΟ 16-11-24	ΚΥΡΙΑΚΗ 17-11-24
09.00 – 10.00	Μυοπεριτονιακά Σημεία Πυροδότησης (Μυοπεριτονιακό Σύνδρομο): Εισαγωγή - Επιστημονική τεκμηρίωση και σύνδεση με τις νευροεπιστήμες Γ. Γεωργούδης	Αρχές Θεραπείας των Σημείων Πυροδότησης (Στάδια εξέλιξης του συνδρόμου, Παράγοντες επιδείνωσης, Πλάνο και στάδια θεραπείας) Γ. Γεωργούδης	Ασφαλή χρήση της βελόνας, Ασφάλεια τεχνικών, Αντενδείξεις - Συχνότερα Συμβλήματα, Αρχές αντιμετώπισης τους Σ. Σωτηρόπουλος
10.00 – 11.00			
11.00 – 12.00	Αρχές Κλινικής Εξέτασης των Σημείων Πυροδότησης (Κλινικά χαρακτηριστικά, εργαστηριακά ευρήματα, φυσική πορεία, προδιαθεσικοί & επιβαρυντικοί παράγοντες) Γ. Γεωργούδης	Πρακτικό: Ψηλάφηση, Εντοπισμός, Θεραπεία των ΜΤrPs για ΑΜΣΣ, ΘΜΣΣ & ΟΜΣΣ Γ. Γεωργούδης – Σ. Σωτηρόπουλος – Ι. Γκέλης	Πρακτική εφαρμογή βελόνας σε ΜΤrPs στους σημαντικότερους/συχνότερους μύες του σώματος Γ. Γεωργούδης – Σ. Σωτηρόπουλος – Ι. Γκέλης
12.00 – 13.00			
13.00 – 14.00	ΔΙΑΛΕΙΜΜΑ	ΔΙΑΛΕΙΜΜΑ	ΔΙΑΛΕΙΜΜΑ
14.00 – 15.00	Πρακτικό: Αρχές εισαγωγής της βελόνης - Ασφαλής χρήση, άσπρη τεχνική - Εφαρμογή σε Μύες του Άνω Άκρου Γ. Γεωργούδης – Σ. Σωτηρόπουλος – Ι. Γκέλης	Πρακτικό: Ψηλάφηση, Εντοπισμός, Θεραπεία των ΜΤrPs για το Κάτω Άκρο Γ. Γεωργούδης – Σ. Σωτηρόπουλος – Ι. Γκέλης	Πρακτικό: Επανάληψη των κυριότερων μυοπεριτονιακών σημείων με έμφαση στην ασφάλεια και στις αποδοτικότερες τεχνικές για κάθε περίπτωση. Γ. Γεωργούδης – Σ. Σωτηρόπουλος – Ι. Γκέλης
15.00 – 16.00			
16.00 – 17.00	Πρακτικό: Ψηλάφηση, Εντοπισμός, Θεραπεία των σημείων πυροδότησης σε Μύες της ωμικής ζώνης, ώμοι & αγκώνα Γ. Γεωργούδης – Σ. Σωτηρόπουλος – Ι. Γκέλης	Πρακτικό: Ψηλάφηση, Εντοπισμός, Θεραπεία των ΜΤrPs για το Κάτω Άκρο Γ. Γεωργούδης – Σ. Σωτηρόπουλος – Ι. Γκέλης	Πρακτικό: Επανάληψη των κυριότερων μυοπεριτονιακών σημείων με έμφαση στην ασφάλεια και στις αποδοτικότερες τεχνικές για κάθε περίπτωση. Γ. Γεωργούδης – Σ. Σωτηρόπουλος – Ι. Γκέλης
17.00 – 18.00			



ΕΒΔΟΜΑΔΑ #5 ΘΕΣ/ΚΗ	ΠΑΡΑΣΚΕΥΗ 22-11-24	ΣΑΒΒΑΤΟ 23-11-24	ΚΥΡΙΑΚΗ 24-11-24
09:00 – 10:00	Τοπική Δράση Μ. Καραύβης	Περιοχική Δράση Μ. Καραύβης	Κεντρική Δράση Μ. Καραύβης
10:00 – 11:00			
11:00 – 12:00	ΔΙΑΛΕΙΜΜΑ	Περιοχική Δράση Μ. Καραύβης	Κεντρική Δράση Μ. Καραύβης
12:00 – 13:00	Ανατομικό υπόστρωμα σημείων βελονισμού Α.Μακρής		
13:00 – 14:00			
14:00 – 15:00	Εισαγωγή στη θεραπευτική του Βιοιατρικού βελονισμού - Needle grasp φαινόμενο Α.Μακρής		
15:00 – 16:00			
16:00 – 17:00			
17:00 – 18:00			



ΕΒΔΟΜΑΔΑ #6 ΘΕΣ/ΚΗ	ΠΕΜΠΤΗ 19-12-24	ΠΑΡΑΣΚΕΥΗ 20-12-24	ΣΑΒΒΑΤΟ 21-12-24	ΚΥΡΙΑΚΗ 22-12-24
09:00 – 10:00	Qi, blood and body fluids W. Xu - TCM Shanghai University	Diagnostic methods in TCM (Inquiry-inspection) W. Xu - TCM Shanghai University	Τενοντομυϊκοί μεσημβρινοί Α. Σταματάκης	Σύνδρομα Wei W. Xu - TCM Shanghai University
10:00 – 11:00				
11:00 – 12:00	Etiology and Pathogenesis in TCM W. Xu - TCM Shanghai University	Diagnostic methods in TCM (listening-smelling) W. Xu - TCM Shanghai University	Pattern Identification in TCM II W. Xu - TCM Shanghai University	Σύνδρομα Bi W. Xu - TCM Shanghai University
12:00 – 13:00				
13:00 – 14:00	ΔΙΑΛΕΙΜΜΑ	ΔΙΑΛΕΙΜΜΑ		
14:00 – 15:00	Θεωρία Zang-Fu οργάνων - Ανάλυση συνδρόμων Zang-Fu οργάνων W. Xu - TCM Shanghai University	Diagnostic methods in TCM (pulse - tongue) W. Xu - TCM Shanghai University		
15:00 – 16:00				
16:00 – 17:00	Pattern Identification in TCM I W. Xu - TCM Shanghai University			
17:00 – 18:00				



ΘΕΣΣΑΛΟΝΙΚΗ ΠΡΑΚΤΙΚΟ 3 ΔΙΑ ΖΩΣΗΣ	ΣΑΒΒΑΤΟ 11-01-25	ΚΥΡΙΑΚΗ 12-01-25
09:00 – 10:00	Τοπική Δράση Σ. Σωτηρόπουλος - Γ. Γεωργούδης	Πρακτική εφαρμογή Κεντρική Δράση Σ. Σωτηρόπουλος - Γ. Γεωργούδης
10:00 – 11:00		
11:00 – 12:00	Περιοχική Δράση Σ. Σωτηρόπουλος - Γ. Γεωργούδης	Κλινική Συλλογιστική Επιλογής Σημείων Βελονισμού Σ. Σωτηρόπουλος - Γ. Γεωργούδης
12:00 – 13:00		
13:00 – 14:00	ΔΙΑΛΕΙΜΜΑ	ΔΙΑΛΕΙΜΜΑ
14:00 – 15:00	Μεσημβρινός Πνεύμων-Παχέως Εντέρου - Νεφρός - Ουροδόχος Σ. Σωτηρόπουλος - Γ. Γεωργούδης	Μεσημβρινός Αγγείου Συλλήψεως – Κυβερνητικό Αγγείο - Καρδιά - Λεπτό Έντερο Σ. Σωτηρόπουλος - Γ. Γεωργούδης
15:00 – 16:00		
16:00 – 17:00	Μεσημβρινός Στομάχου - Σπληνός - Ήπαρ - Χοληδόχος Σ. Σωτηρόπουλος - Γ. Γεωργούδης	Μεσημβρινός Καρδιά - Λεπτό Έντερο - Παράδοξι - Τενοντομυϊκοί Σ. Σωτηρόπουλος - Γ. Γεωργούδης
17:00 – 18:00		



ΕΒΔΟΜΑΔΑ #8 ΘΕΣ/ΚΗ	ΠΑΡΑΣΚΕΥΗ 24-01-25	ΣΑΒΒΑΤΟ 25-01-25	ΚΥΡΙΑΚΗ 26-01-25
09:00 – 10:00	Εισαγωγή στον ΩτοΒελονισμό Μ.Καράβης	Εισαγωγή στον Η/Β - περιγραφή συσκευών Μ. Καράβης	Σημεία βελονισμού στο αυτί Μ. Καράβης
10:00 – 11:00			
11:00 – 12:00	ΔΙΑΛΕΙΜΜΑ	Εισαγωγή στον Η/Β - περιγραφή τεχνικής Μ. Καράβης	Κλινικά Πρωτόκολλα στον Ωτοβελονισμό Μ. Σεργέδου - Σ. Σωτηρόπουλος
12:00 – 13:00	Review and Case Analysis in TCM W. Xu - Li Yi TCM Shanghai		
13:00 – 14:00		ΔΙΑΛΕΙΜΜΑ	
14:00 – 15:00	Review and Case Analysis in TCM W. Xu - Li Yi TCM Shanghai	Πρωτόκολλα Η/Β σε οξύ και Χρόνιο Πόνο Α. Μακρής	
15:00 – 16:00			
16:00 – 17:00			
17:00 – 18:00			



ΕΒΔΟΜΑΔΑ #9 ΘΕΣ/ΚΗ	ΠΕΜΠΤΗ 13-2-25	ΠΑΡΑΣΚΕΥΗ 14-2-25	ΣΑΒΒΑΤΟ 15-2-25	ΚΥΡΙΑΚΗ 16-2-25
09:00 – 10:00	Αθλητικές κακώσεις και βελονισμός Α. Σιδέρης	Αντιφλεγμονώδης δράση του Βελονισμού Μ. Καράβης	Εκφυλιστική νόσος της ΣΣ Μ. Καράβης	Μυοσκελετικά άλγη ΑΜΣΣ και Άνω Άκρο Μ. Καράβης
10:00 – 11:00				
11:00 – 12:00		ΔΙΑΛΕΙΜΜΑ	Εκφυλιστική νόσος της ΣΣ Μ. Καράβης	Μυοσκελετικά άλγη ΟΜΣΣ, ΘΜΣΣ και Κάτω Άκρο Μ. Καράβης
12:00 – 13:00		Βελονισμός στη Κροταφογναθική άρθρωση & Στοματοπροσωπικό Πόνο Α. Σκόνδρας		
13:00 – 14:00				
14:00 – 15:00				
15:00 – 16:00				
16:00 – 17:00				
17:00 – 18:00				



ΘΕΣΣΑΛΟΝΙΚΗ ΠΡΑΚΤΙΚΟ 4 ΔΙΑ ΖΩΣΗΣ	ΣΑΒΒΑΤΟ 22-02-2025	ΚΥΡΙΑΚΗ 23-02-2025
09:00 – 10:00	Επικίνδυνα σημεία βελονισμού I Σ. Σωτηρόπουλος - Γ. Γεωργούδης	Πρακτικό βελονισμού στη Κροταφογναθική άρθρωση & Στοματοπροσωπικό Πόνο Σ. Σωτηρόπουλος - Γ. Γεωργούδης
10:00 – 11:00		
11:00 – 12:00	Επικίνδυνα σημεία βελονισμού II Σ. Σωτηρόπουλος - Γ. Γεωργούδης	Πρακτική Εφαρμογή σε αθλητικές κακώσεις Σ. Σωτηρόπουλος - Γ. Γεωργούδης
12:00 – 13:00		
13:00 – 14:00	ΔΙΑΛΕΙΜΜΑ	ΔΙΑΛΕΙΜΜΑ
14:00 – 15:00	Πρακτική Εφαρμογή σε μυοσκελετικά άλγη άκρων και ΣΣ Σ. Σωτηρόπουλος - Γ. Γεωργούδης	Πρακτική Εφαρμογή σε ΟΑ (ΑΑ και ΣΣ) Σ. Σωτηρόπουλος - Γ. Γεωργούδης
15:00 – 16:00		
16:00 – 17:00	Πρακτική Εφαρμογή σε μυοσκελετικά άλγη άκρων και ΣΣ Σ. Σωτηρόπουλος - Γ. Γεωργούδης	Πρακτική Εφαρμογή σε ΟΑ (ΚΑ) Σ. Σωτηρόπουλος - Γ. Γεωργούδης
17:00 – 18:00		



ΕΒΔΟΜΑΔΑ #11 ΘΕΣ/ΚΗ	ΠΑΡΑΣΚΕΥΗ 07-03-25	ΣΑΒΒΑΤΟ 08-03-25	ΚΥΡΙΑΚΗ 09-03-25
09.00 – 10.00	Βελονισμός και stress response Μ. Καράβης	Εφαρμογή βελονισμού στην Οστεοαρθρίτιδα Μ. Καράβης	Ο Βελονισμός στη νευρολογία (ΠΝΣ - Παγιδευτικά Σύνδρομα) Μ. Καράβης
10.00 – 11.00			
11.00 – 12.00	ΔΙΑΛΕΙΜΜΑ	Ο βελονισμός στη Ρευματολογία Μ. Καράβης	Ο Βελονισμός στη νευρολογία (ΠΝΣ - Παγιδευτικά Σύνδρομα) Μ. Καράβης
12.00 – 13.00	Pain Disorders in TCM Li Yi - TCM Shanghai University		
13.00 – 14.00			
14.00 – 15.00	Internal Disorders in TCM (insomnia, weight loss, anti-ageing) Li Yi - TCM Shanghai University		
15.00 – 16.00			
16.00 – 17.00	Practical for Pain and Internal Disorders Li Yi - TCM Shanghai University		
17.00 – 18.00			

ΕΒΔΟΜΑΔΑ #12 ΘΕΣ/ΚΗ	ΠΑΡΑΣΚΕΥΗ 4-4-25	ΣΑΒΒΑΤΟ 5-4-25	ΚΥΡΙΑΚΗ 6-4-25
09.00 – 10.00	Εφαρμογή βελονισμού στην Γυναικολογία & στο Χρόνιο Πυελικό Πόνο Μ. Καράβης	Κεφαλαγίες: Κατάταξη, Μηχανισμοί, Αιτιοπαθογένεια, Διαχείριση Ασθενών Ο. Παζώνης	Ο Βελονισμός στη νευρολογία - ΚΝΣ Μ. Καράβης
10.00 – 11.00			
11.00 – 12.00	Εφαρμογή βελονισμού στην Ογκολογία & στην Παρηγορική Θεραπεία Θ. Τσολερίδης	Βελονισμός στις Πρωτοπαθείς Κεφαλαγίες Μ. Καράβης	Ο Βελονισμός στη νευρολογία - ΑΕΕ Μ. Καράβης
12.00 – 13.00			
13.00 – 14.00			
14.00 – 15.00			
15.00 – 16.00			
16.00 – 17.00			
17.00 – 18.00			



ΘΕΣΣΑΛΟΝΙΚΗ ΠΡΑΚΤΙΚΟ 5 ΔΙΑ ΖΩΣΗΣ	ΣΑΒΒΑΤΟ 12-04-25	ΚΥΡΙΑΚΗ 13-04-25
09:00 – 10:00	Πρακτική Εφαρμογή Η/Β Α. Σιδέρης - Γ. Γεωργούδης	Πρακτική Εφαρμογή σε Παγιδευτικά Σύνδρομα Α. Σιδέρης - Γ. Γεωργούδης
10:00 – 11:00		
11:00 – 12:00	Πρακτικό: Βελόνες ωτοβελονισμού, εφαρμογή και χρήση Α. Σιδέρης - Γ. Γεωργούδης	Πρακτική Εφαρμογή σε Παγιδευτικά Σύνδρομα & Πάρεση Προσωπικού Α. Σιδέρης - Γ. Γεωργούδης
12:00 – 13:00		
13:00 – 14:00	ΔΙΑΛΕΙΜΜΑ	ΔΙΑΛΕΙΜΜΑ
14:00 – 15:00	Πρακτική εφαρμογή πρωτοκόλλων ωτοβελονισμού Α. Σιδέρης - Γ. Γεωργούδης	Πρακτική Εφαρμογή Βελονισμού σε Κεφαλαγίες Α. Σιδέρης - Γ. Γεωργούδης
15:00 – 16:00		
16:00 – 17:00	Πρακτικό: Κλινικά περιστατικά συνδυασμού ωτοβελονισμού και σωματοβελονισμού Α. Σιδέρης - Γ. Γεωργούδης	Πρακτική Εφαρμογή Βελονισμού σε Κεφαλαγίες Α. Σιδέρης - Γ. Γεωργούδης
17:00 – 18:00		

ΕΒΔΟΜΑΔΑ #11 ΘΕΣ/ΚΗ	ΠΑΡΑΣΚΕΥΗ 9-05-25	ΣΑΒΒΑΤΟ 10-05-25	ΚΥΡΙΑΚΗ 11-05-25
09.00 – 10.00	Ψυχο-νευρο-ανοσολογία - Ομοιόσταση Μ. Καράβης	Βελονισμός στις Ψυχοσωματικές Διαταραχές Μ. Καράβης	Ινομυαλγία: Εξωαρθρικοί Ρευματισμοί Μ. Καράβης
10.00 – 11.00			
11.00 – 12.00	Placebo και Βελονισμός Μ. Καράβης	Βελονισμός για την αγχώδη διαταραχή, κατάθλιψη και Πόνος Μ. Καράβης	Η δράση του βελονισμού στο αναπνευστικό σύστημα Μ. Καράβης
12.00 – 13.00			
13.00 – 14.00	ΔΙΑΛΕΙΜΜΑ		
14.00 – 15.00	Μηχανισμοί Δράσης των πιο κοινών ψυχιατρικών διαταραχών Μ. Παπαδοπούλου		
15.00 – 16.00			
16.00 – 17.00			
17.00 – 18.00			



ΕΒΔΟΜΑΔΑ #12 ΘΕΣ/ΚΗ	ΠΑΡΑΣΚΕΥΗ 20-06-25
09:00 – 10:00	Βελονισμός στην Ποιότητα Ζωής (Αντιγήρανση, Απώλεια Βάρους, Διακοπή Καπνίσματος) Μ. Σεγρέδου
10:00 – 11:00	
11:00 – 12:00	10 MOST USED ACPs - 10 MOST DANGEROUS ACPs Γ. Καράβης - Σ. Σωτηρόπουλος
12:00 – 13:00	
13:00 – 14:00	ΔΙΑΛΕΙΜΜΑ
14:00 – 15:00	Βελονισμός στις εξαρτήσεις και πρωτόκολλα NADA & Battlefield Γ. Καράβης
15:00 – 16:00	
16:00 – 17:00	Πρακτικό - Βελονισμός στην Ποιότητα Ζωής (Αντιγήρανση, Απώλεια Βάρους, Διακοπή Καπνίσματος) Μ. Σεγρέδου - Σ. Σωτηρόπουλος - Α. Σιδέρης - Γ. Γεωργαυίδης
17:00 – 18:00	



ΘΕΣΣΑΛΟΝΙΚΗ ΠΡΑΚΤΙΚΟ 6 ΔΙΑ ΖΩΣΗΣ	ΣΑΒΒΑΤΟ 28-06-25	ΚΥΡΙΑΚΗ 29-06-25
09:00 – 10:00	Πρακτική Εφαρμογή Βελονισμού στο ΚΝΣ και ΑΕΕ Γ. Γεωργούδης - Σ. Σωτηρόπουλος	Πρακτική Εφαρμογή στις εξαρτήσεις/ πρωτόκολλα NADA. Γ. Γεωργούδης - Σ. Σωτηρόπουλος
10:00 – 11:00		
11:00 – 12:00	Πρακτική Εφαρμογή Βελονισμού στο ΚΝΣ και ΑΕΕ Γ. Γεωργούδης - Σ. Σωτηρόπουλος	Πρακτική Εφαρμογή Βελονισμού στη Ρευματολογία - Ινομυαλγία Γ. Γεωργούδης - Σ. Σωτηρόπουλος
12:00 – 13:00		
13:00 – 14:00	ΔΙΑΛΕΙΜΜΑ	ΔΙΑΛΕΙΜΜΑ
14:00 – 15:00	Πρακτική Εφαρμογή Βελονισμού στη Γηριατρική Γ. Γεωργούδης - Σ. Σωτηρόπουλος	Πρακτικές Εξετάσεις Γ. Γεωργούδης - Σ. Σωτηρόπουλος
15:00 – 16:00		
16:00 – 17:00	Πρακτική Εφαρμογή για το Άγχος και τη Κατάθλιψη Γ. Γεωργούδης - Σ. Σωτηρόπουλος	Παρουσιάσεις Φοιτητών Γ. Γεωργούδης - Σ. Σωτηρόπουλος
17:00 – 18:00		



ΠΡΑΚΤΙΚΗ ΑΣΚΗΣΗ	ΔΕΥΤΕΡΑ*	ΤΡΙΤΗ*	ΤΕΤΑΡΤΗ*	ΠΕΜΠΤΗ*
09:00 – 10:00	ΠΡΑΚΤΙΚΗ ΑΣΚ. - BIOMEDICAL Greek TaiJi Health Center*	ΠΡΑΚΤΙΚΗ ΑΣΚ. - TCM Ινστιτούτο Κομφούκιος - ΠΑΔΑ***	ΠΡΑΚΤΙΚΗ ΑΣΚ. - BIOMEDICAL Ι.Π. Αρεταίειο Νοσ.**	ΠΡΑΚΤΙΚΗ ΑΣΚ. - TCM Ινστιτούτο Κομφούκιος - ΠΑΔΑ***
10:00 – 11:00	ΠΡΑΚΤΙΚΗ ΑΣΚ. - BIOMEDICAL Greek TaiJi Health Center*	ΠΡΑΚΤΙΚΗ ΑΣΚ. - TCM Ινστιτούτο Κομφούκιος - ΠΑΔΑ***	ΠΡΑΚΤΙΚΗ ΑΣΚ. - BIOMEDICAL Ι.Π. Αρεταίειο Νοσ.**	ΠΡΑΚΤΙΚΗ ΑΣΚ. - TCM Ινστιτούτο Κομφούκιος - ΠΑΔΑ***
11:00 – 12:00	ΠΡΑΚΤΙΚΗ ΑΣΚ. - BIOMEDICAL Greek TaiJi Health Center*	ΠΡΑΚΤΙΚΗ ΑΣΚ. - TCM Ινστιτούτο Κομφούκιος - ΠΑΔΑ***	ΠΡΑΚΤΙΚΗ ΑΣΚ. - BIOMEDICAL Ι.Π. Αρεταίειο Νοσ.**	ΠΡΑΚΤΙΚΗ ΑΣΚ. - TCM Ινστιτούτο Κομφούκιος - ΠΑΔΑ***
12:00 – 13:00	ΠΡΑΚΤΙΚΗ ΑΣΚ. - BIOMEDICAL Greek TaiJi Health Center*	ΠΡΑΚΤΙΚΗ ΑΣΚ. - TCM Ινστιτούτο Κομφούκιος - ΠΑΔΑ***	ΠΡΑΚΤΙΚΗ ΑΣΚ. - BIOMEDICAL Ι.Π. Αρεταίειο Νοσ.**	ΠΡΑΚΤΙΚΗ ΑΣΚ. - TCM Ινστιτούτο Κομφούκιος - ΠΑΔΑ***

*: Το Greek TaiJi Health Center στο ΠΑΔΑ θα μπορέσει να λειτουργήσει καθόλη τη διάρκεια του ακαδημαϊκού έτους

** : Το ΙΠ (Γιατρείο Πόνου) στο Αρεταίειο Νοσ. θα λειτουργεί καθόλη τη διάρκεια του ακαδημαϊκού έτους για τη διευκόλυνση των συμμετεχόντων

***: Οι χώροι του Ινστιτούτου Κομφούκιου θα λειτουργούν ως χώροι επίδειξης/πρακτικής καθόλη τη διάρκεια του ακαδημαϊκού έτους

• Όλες οι Πρακτικές/Επίδειξεις πραγματοποιούνται σε δημόσιους φορείς

• Η πρακτική είναι επιτηρούμενη και πρέπει να έχει ολοκληρωθεί έως την αποφοίτηση 06/2025



ΠΑΝΕΠΙΣΤΗΜΙΟ ΔΥΤΙΚΗΣ ΑΤΤΙΚΗΣ
ΕΛΛΗΝΙΚΗ ΦΥΣΙΚΟΘΕΡΑΠΕΥΤΙΚΗ ΕΤΑΙΡΕΙΑ ΑΛΓΟΛΟΓΙΑΣ
ΙΝΣΤΙΤΟΥΤΟ ΚΟΜΦΟΥΚΙΟΣ ΤΟΥ ΠΑΝΕΠΙΣΤΗΜΙΟΥ ΔΥΤΙΚΗΣ ΑΤΤΙΚΗΣ

Πρόγραμμα Εκπαίδευσης στο Βελονισμό
ΠΑΔΑ - ΕΦΕΑ 2024-2025, Θεσσαλονίκη

ΜΠΛΕ	ΘΕΩΡΙΑ ΒΙΟΪΑΤΡΙΚΟΥ ΒΕΛΟΝΙΣΜΟΥ	ΔΙΑ ΖΩΣΗΣ/ ONLINE
ΠΟΡΤΟΚΑΛΙ	ΘΕΩΡΙΑ TCM	ΔΙΑ ΖΩΣΗΣ/ ONLINE
ΠΡΑΣΙΝΟ	ΠΡΑΚΤΙΚΗ ΕΞΑΣΚΗΣΗ	ΔΙΑ ΖΩΣΗΣ
ΜΠΛΕ ΣΚΟΥΡΟ	ΘΕΩΡΙΑ	ONLINE

Αποκλειστικός Χορηγός του προγράμματος για την Ε.Φ.Ε.Α.



PHYSIO | SPORTS MEDICINE | ACUPUNCTURE

...to the point!



210 7752048



@kalousos



www.kalousos.gr